DEEP - DEferiprone Evaluation in Paediatrics

Ce nouveau sirop, comment agit-il ?

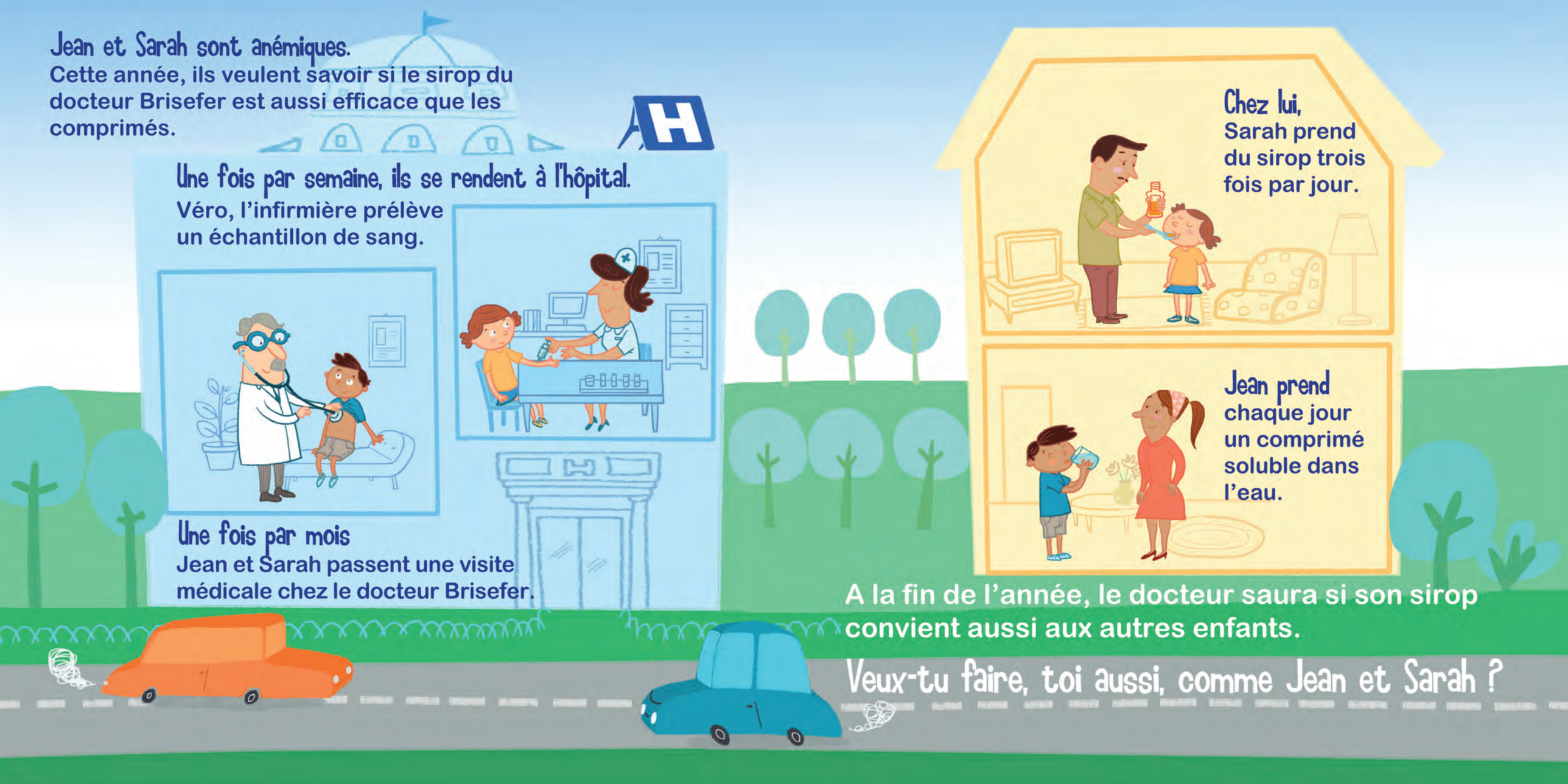
Jean et Sarah sont anémiques.
Cette année, ils veulent savoir si le sirop du docteur Brisefer est aussi efficace que les comprimés.
Une fois par semaine, ils se rendent à l'hôpital.
Véro, l'infirmière prélève un échantillon de sang.
Une fois par mois
Jean et Sarah passent une visite médicale chez le docteur Brisefer.
Chez lui,
Sarah prend du sirop trois fois par jour.
Jean prend chaque jour un comprimé soluble dans l'eau.
A la fin de l'année, le docteur saura si son sirop convient aussi aux autres enfants.
Veux-tu faire, toi aussi, comme Jean et Sarah ?

DEEP-2

Numéro EudraCT : 2012-000353-31

Etude comparative contrôlée de non infériorité, multicentrique, randomisée, en ouvert, pour évaluer l'efficacité et l'innocuité de la déféripronе par rapport au déférasirox chez les patients pédiatriques âgés de 1 mois à moins de 18 ans atteints d'hémoglobinopathies transfusion dépendantes.

Financé par la Commission Européenne dans le cadre de son Septième Programme-cadre pour la Recherche et le Développement Technologique.
(FP7 PROJECT - SP1 - COOPERATION HEALTH-F4-2010-261483)

Version 2.0 Délivrée le 30/09/2012

DEFERIPRONE EVALUATION IN PAEDIATRICS

CONSORZIO PER VALUTAZIONI BIOLOGICHE E FARMACOLOGICHE